VW T6 - SCR Sisteminde s#z#nt# var, AdBlue d##ar# ç#k#yor

Veri sayfas#	
Üretici	Volkswagen
Araç modeli	Transporter T6
Motor	1,6 TDI + 2,0 TDI
Model y#l#	2015 - 2019
Belirti	SCR Sistemi s#zd#r#yor

VW Transporter T6’da SCR sistemindeki s#z#nt# nedeniyle d##ar# AdBlue ak#yor
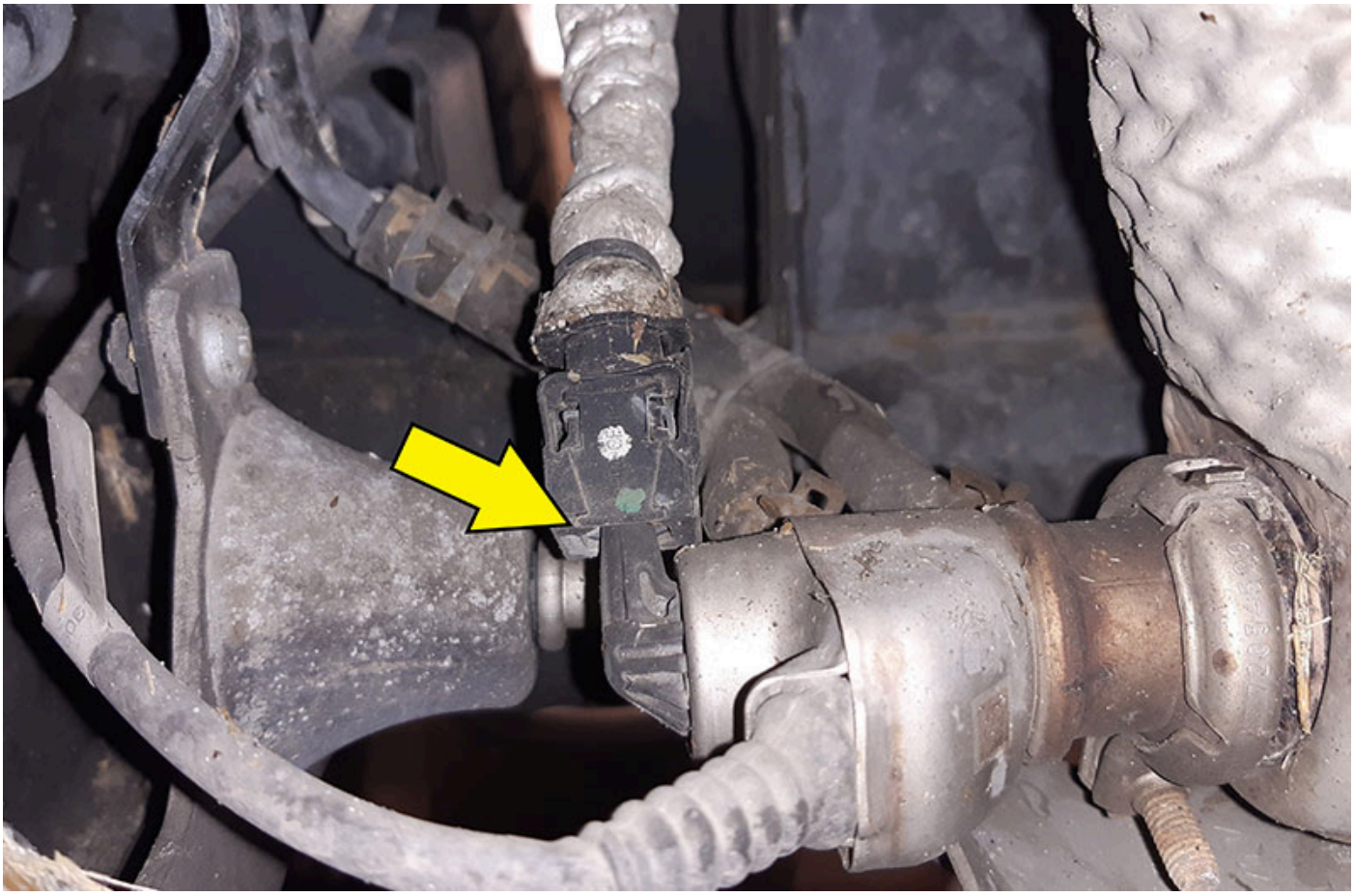
Seçici Katalitik #ndirgeme (SCR) sistemine sahip yukar#da belirtilen araçlarda, SCR bile#enleri bölgesinde s#z#nt#lar meydana gelebilir. Burada, katk# maddesi enjektörü ile katk# maddesi besleme hatt# aras#ndaki ba#lant#ya özel dikkat gösterilmelidir. Besleme hatt# enjektöre tam olarak oturmad### için, katk# maddesi (AdBlue) d##ar# s#zabilir.br/>br/> Bu sorunu gidermek için, katk# maddesi besleme hatt# de#i#tirilmeli ve bu s#rada enjektörün fi#i temizlenmelidir. Hatt#n enjektöre tamamen oturmas# sa#lanmal#d#r.br/>br/> Bu bilgi, duruma göre ayn# SCR sistemine sahip di#er araç modelleri için de geçerli olabilir.