Volvo V50/S40 - Cambio del filtro de aire del habitáculo

Hoja de datos	
Fabricante	Volvo
Modelo de vehículo	V50/S40
Motor	Todos los modelos
Año de fabricación	2004-2012
Síntoma	Cambio del filtro de aire del habitáculo

Indicación de seguridad importante

Filtro de aire del habitáculo / filtro de polen

En los vehículos arriba indicados, el filtro de aire del habitáculo se encuentra en el lado derecho del espacio para los pies del conductor. Para cambiar el filtro se debe proceder de la siguiente manera:

- Desconectar el encendido
- Desplazar el asiento del conductor hacia atrás
- Retirar los 3 tornillos de fijación del pedal del acelerador
- Extraer el conector del pedal del acelerador y retirar el pedal
- Doblar la alfombra a la derecha del pedal
- Retirar los tornillos de la tapa de la caja de ventilación
- Quitar la tapa
- Extraer el filtro de aire del habitáculo
- Colocar un filtro nuevo doblándolo ligeramente para facilitar la instalación

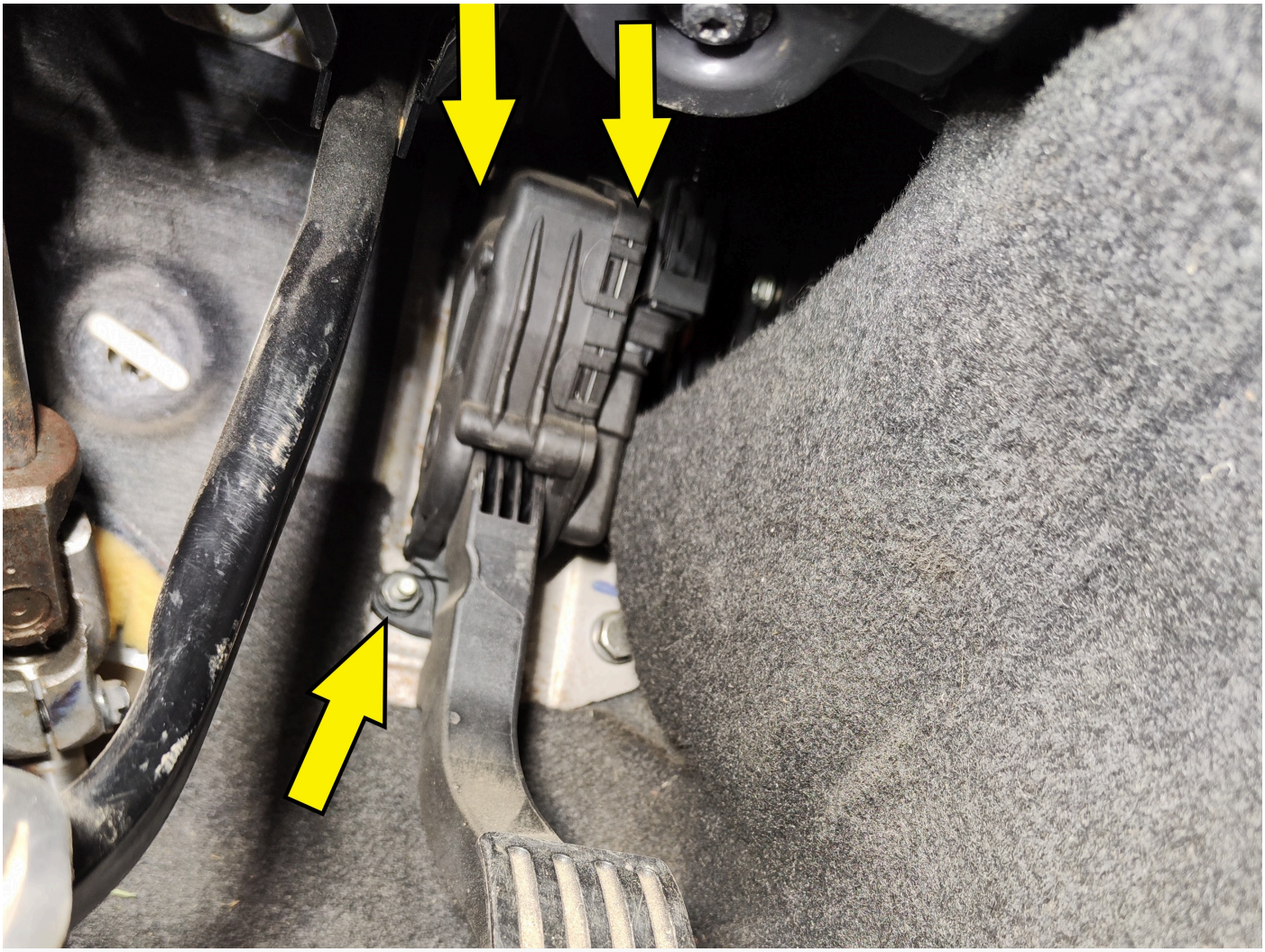

Volvo V50 pedal del acelerador

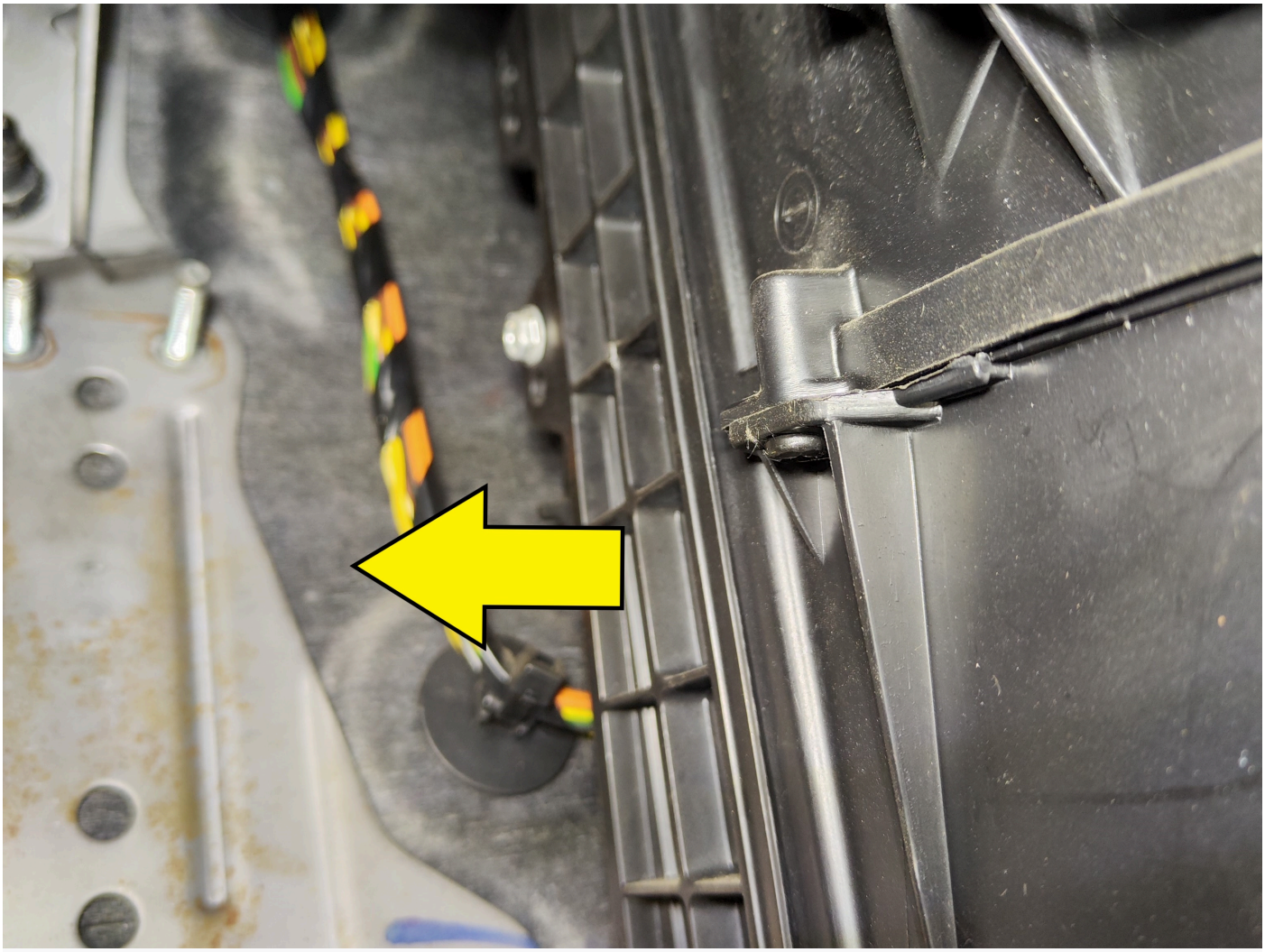

Volvo V50 tapa

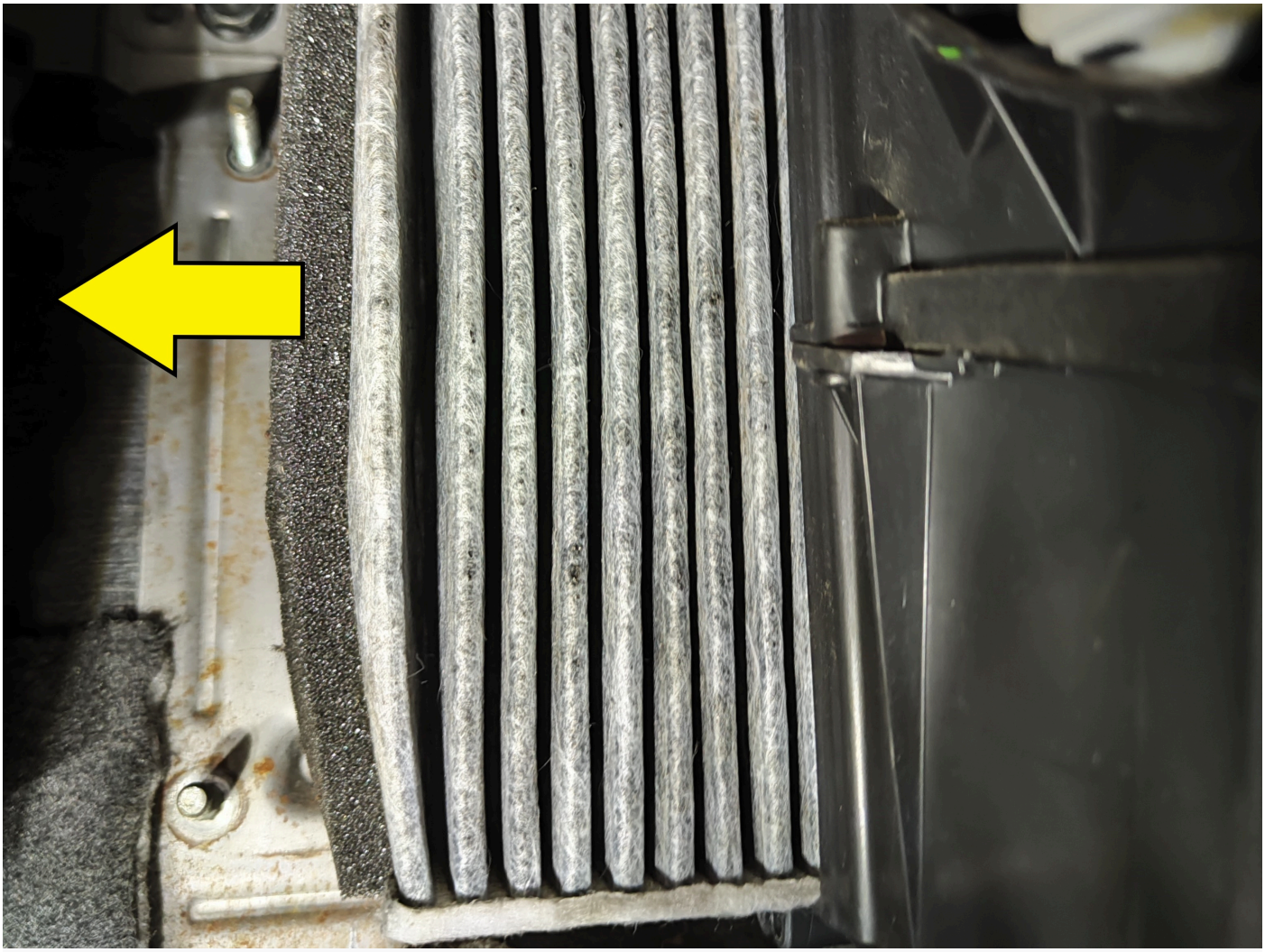

Volvo V50 filtro de aire del habitáculo

Nota

Al colocar el filtro se ha de prestar atención a la dirección de instalación (flecha).

El montaje debe realizarse en orden inverso.

Comprobar el funcionamiento después del montaje.

Solo se permite la reimpresión, divulgación, reproducción, explotación de cualquier tipo y difusión del contenido de este documento, parcial o completo, con nuestra autorización expresa por escrito e indicando las fuentes. Las representaciones esquemáticas, las imágenes y las descripciones sirven para aclarar e ilustrar los textos del documento y no pueden considerarse la base de ningún tipo de montaje o construcción. Todos los derechos reservados.