

# HELLA im Überblick

---



Mai 2022



# Einzigartig aufgestellt, um zu wachsen und Innovationen voranzutreiben ...

FORVIA

<p><b>6</b> Business Groups</p>	<p><b>~150.000</b> Beschäftigte</p>	<p><b>~300</b> Standorte</p>
<p><b>&gt;1 von 2 Autos</b> weltweit produziert sind mit einem unserer Produkte ausgestattet</p>	<p><b>FORVIA</b> Inspiring mobility</p>	<p><b>42</b> Länder</p>
<p><b>&gt;80</b> Kunden im OE-Geschäft</p>	<p><b>&gt;35.000</b> Ingenieure</p>	<p><b>&gt;150</b> Nationalitäten</p>

... Bildung des siebtgrößten Automobilzulieferers

**Ambition bis 2025**

Umsatz  
**> 33 Mrd. Euro**

EBITDA-Marge  
**> 15,5%**

Operative Marge  
**> 8,5%**

Netto Cashflow Generation  
(% vom Umsatz)  
**> 5%**

# Sechs erstklassige Business Groups bilden das operative Rückgrat des faktischen FORVIA Konzerns

## Business Groups

Drei eigenverantwortliche Business Groups wurden innerhalb von HELLA gebildet  
Analog zu Faurecia werden sie durch Neuordnung bestehender Ressourcen mit Support-Funktionen ausgestattet, beginnend vor dem 01. Juli 2022



# HELLA steht für leistungsstarke Lichttechnik, Automobilelektronik und Lifecycle Solutions

## Geschäftsportfolio



### Lighting

#### Produktlinien:

- Scheinwerfer
- Heckleuchten
- Innenbeleuchtung
- Karosseriebeleuchtung



2,9 Mrd. Euro (45%)



~19.000

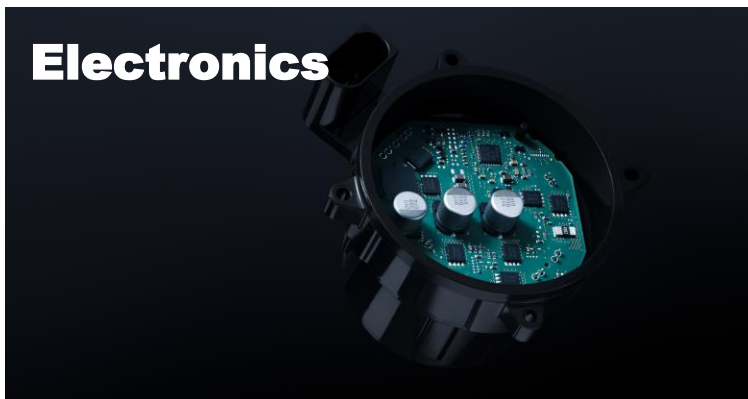

### Electronics

#### Produktlinien:

- Sensoren und Aktuatoren
- Automatisiertes Fahren
- Licht- und Karosserieelektronik
- Energiemanagement

2,5 Mrd. Euro (39%)

~11.000



### Lifecycle Solutions

#### Produktlinien:

- Independent Aftermarket
- Workshop Solutions
- Special Original Equipment

0,9 Mrd. Euro (14%)

~4.000

Automotive

Aftermarket

Special Applications

# HELLA ist seit über 120 Jahren enger und verlässlicher Partner der Automobilindustrie

## HELLA im Überblick

**6,5 Mrd. Euro Umsatz**

währungs- und portfoliobereinigt  
(GJ 2020/2021)

**1899 gegründet**

Lippstadt (Deutschland)

**3 Business Groups**

Lighting, Electronics und  
Lifecycle Solutions

**~36.000 Beschäftigte**

Stand: 31. Mai 2021

**FORVIA**



**~125 Standorte**

in rund 35 Ländern

**~10% F&E-Quote**

pro Jahr im Durchschnitt

# Die Geschichte von HELLA: von der ersten Acetylenlampe bis zum chipbasierten Scheinwerfer

## Unternehmensgeschichte



**1899**  
Gründung als „Westfälische Metall Industrie AG“



**1908**  
Acetylen-scheinwerfer „System HELLA“: HELLA wird zum Warenzeichen



**1957**  
Das erste Elektronikprodukt: der voll-elektronische Blinkgeber

**1961**  
Beginn der Internationalisierung: erste Auslandsfabrik

**1971**  
Weltweit erste Zulassung für einen H4-Hauptscheinwerfer



**1986**  
„Hella“ wird zum Unternehmensnamen

**1995**  
Erste Gesellschaften in China; danach Internationalisierung auch in Osteuropa



**1999**  
Beginn der Netzwerkstrategie

**2008**  
Erster Voll-LED-Scheinwerfer von HELLA

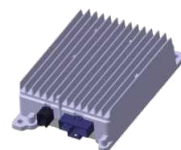

**2010**  
Erster Spannungswandler

**2011**  
Expansion, z.B. nach Mexiko, Brasilien und Dubai

**2013**  
Weltweit erste LED-Matrix-Technologie



**2014**  
HELLA geht an die Börse



**2016**  
Multibeam LED Scheinwerfer

**2017**  
750-millionster Positionssensor mit CIPOS®-Technologie

**2020**  
Start der Serienproduktion von 77 GHz Radarsensoren und „Welt-Scheinwerfer“ SSL100



**2022**  
Übernahme durch Faurecia; gemeinsam agieren beide Unternehmen unter der Dachmarke „FORVIA“

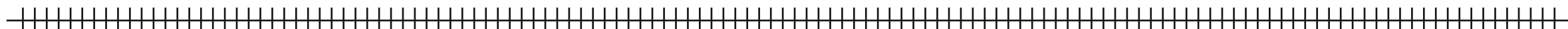

■ Unternehmens-Highlights    □ Produkt-Highlights



# HELLA realisiert ein hohes Maß an Kundennähe und nutzt Wachstumschancen in allen Regionen

## Internationale Aufstellung

 **Umsatz nach Regionen**  
Geschäftsjahr 2020/2021

 **Beschäftigte nach Regionen**  
zum 31. Mai 2021

 weltweit  
**36.500**

### Europa



### Nord-, Mittel- und Südamerika



### Asien/Pazifik/RoW

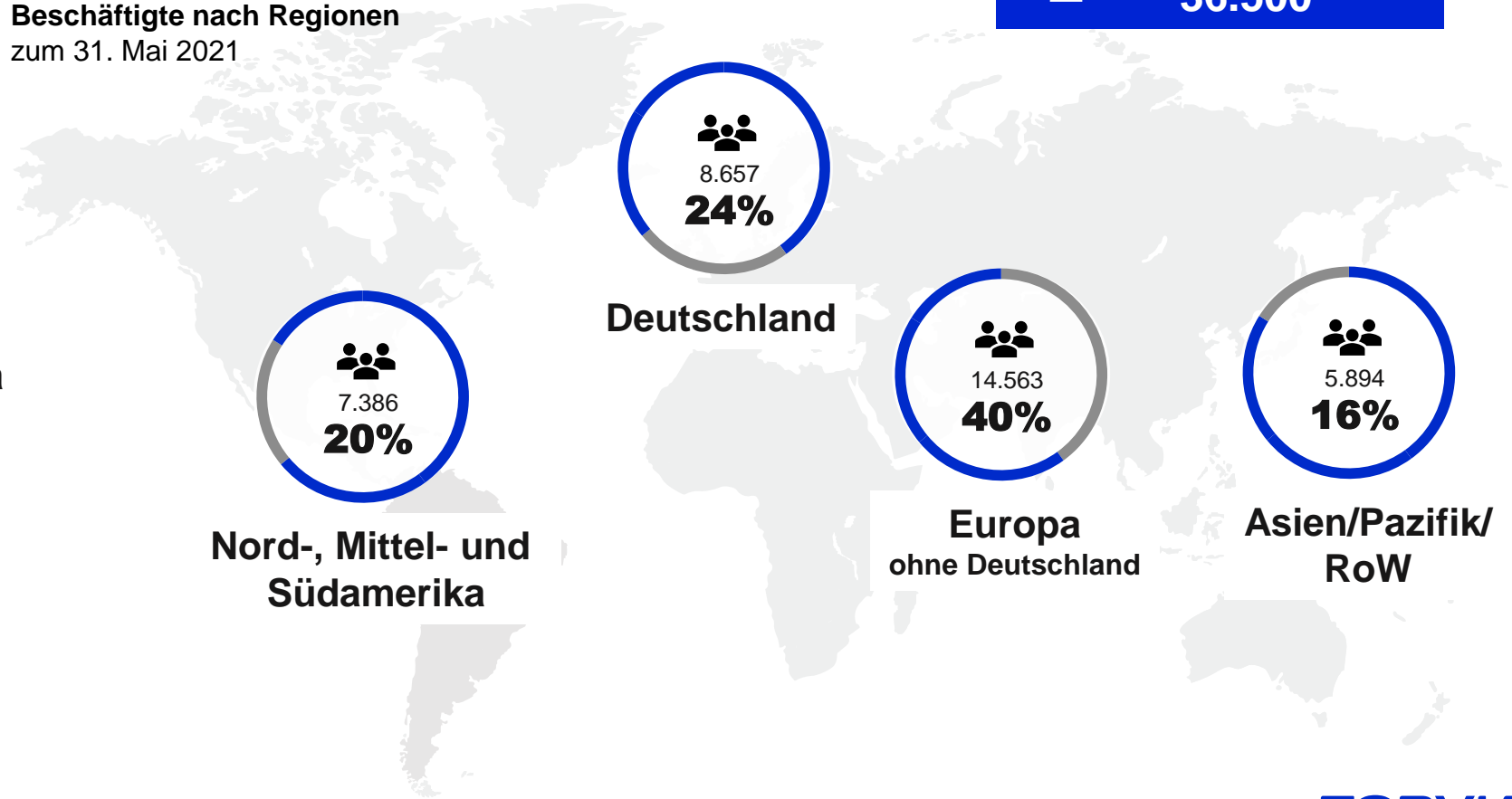

# HELLA wird von einem erfahrenen Geschäftsführungsteam geleitet

## Geschäftsführung



**Dr. Rolf  
Breidenbach**

Vorsitzender der  
Geschäftsführung,  
Einkauf, Qualität,  
Recht und Compliance



**Yves  
Andres**

Automotive Lighting



**Dr. Lea  
Corzilius**

Personal,  
Lifecycle Solutions



**Dr. Frank  
Huber**

Automotive Lighting



**Bernard  
Schäferbarthold**

Finanzen, Controlling,  
Informations-  
technologie und  
Prozessmanagement



**Björn  
Twiehaus**

Automotive Electronics



# Gesteuert wird das Unternehmen über eine mehrdimensionale Matrixstruktur

## Unternehmensstruktur



<b>Dr. Rolf Breidenbach</b> Vorsitzender der Geschäftsführung			
<b>Business Segment Automotive</b>		<b>Business Segment Aftermarket</b>	<b>Business Segment Special Applications</b>
<b>Business Group Lighting</b> Dr. Frank Huber / Yves Andres	<b>Business Group Electronics</b> Björn Twiehaus	<b>Business Group Lifecycle Solutions</b> Dr. Lea Corzilius	
<b>Finanzen, Controlling, Informationstechnologie und Prozessmanagement</b> Bernard Schäferbarthold	<b>Executive Board:</b> Boštjan Furlan Christian Göke Jens Grösch Dr. Christof Hartmann	<b>Executive Board:</b> Binyi Bai Heiko Berk Dr. Naveen Gautam Jens Grösch	<b>Executive Board:</b> Stefan van Dalen Inga Haßenewert Saskia Schumacher Christoph Söhnchen
<b>Personal</b> Dr. Lea Corzilius	Didier Keskas Dr. Michael Kleinkes Peter Neuhoff Ludger Rembeck Michael Sohn	Jens Hunecke Gerold Lucas Andreas Lütkes Karsten Mueller Bernd Münsterweg	Ulf Steinberg Daniel Wehsarg
<b>Einkauf, Qualität, Recht und Compliance</b> Dr. Rolf Breidenbach	Dr. Tobias Sprute Barnabas Szabo Wolfgang Vlasaty Alexander Werner	David Schajer Guido Schütte Jörg Weisgerber Joachim Ziethen	
<b>International HELLA Companies</b>			

**Komplementärin:** Hella Geschäftsführungsgesellschaft mbH

**Geschäftsführer der Hella Geschäftsführungsgesellschaft mbH:**

Dr. Rolf Breidenbach (Vorsitz), Yves Andres, Dr. Lea Corzilius, Dr. Frank Huber, Bernard Schäferbarthold, Björn Twiehaus

**Vorsitzender des Aufsichtsrates:** Klaus Kühn

**Gesellschafterausschuss:** Carl-Peter Forster (Vorsitz), Patrick Koller, Nolwenn Delauney, Michel Favre, Klaus Kühn, Christophe Schmitt, Jean-Pierre Sounillac

# Finanzkennzahlen im Überblick

## HELLA im Überblick

### Wesentliche Finanzkennzahlen

in Mio. Euro und % vom Umsatz

	GJ 2020/2021	GJ 2019/2020	Veränderung
Währungs- und portfoliobereinigter Konzernumsatz	6.505	5.739	+13,3%
Berichteter Konzernumsatz	6.380	5.829	+9,4%
Bereinigtes EBIT	510	227	+125,0%
Berichtetes EBIT	454	-343	+232,2%
Bereinigte EBIT-Marge	8,0%	4,0%	+4,0 pp
Berichtete EBIT-Marge	7,1%	-5,9%	+13,0 pp
Bereinigter Free Cashflow aus betrieblicher Tätigkeit	217	222	-2,1%
Berichteter Free Cashflow aus betrieblicher Tätigkeit	74	205	-64,0%
F&E-Aufwendungen	603	620	-2,7%
F&E-Quote	9,5%	10,8%	-1,3 pp
	31. Mai 2021	31. Mai 2020	Veränderung
Nettofinanzliquidität / -schulden	103	-140	+243
Eigenkapitalquote	40,6%	37,0%	+3,6 pp

pp = Prozentpunkte

**FORVIA**

