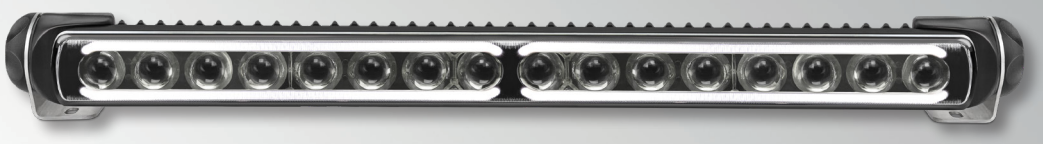

ECE-typegodkendt

LED LIGHT BAR 470 PO

PRODUKT INFO

Fjernlyslygte med positionslys
LED Light Bar 470 PO

→ LED Light Bar 470 PO med universalholder
→ Med markant LED-positionslys
→ Lav højde og lav vægt

PRODUKTEGENSKABER

- LED-fjernlyslygte udformet som en kompakt lysbjælke
- Lav højde og lav vægt
- Udviklet til de specielle forhold, der gælder for offroad-køretøjer, samt til aerodynamisk tagmontering på lastbilers førerhus
- Tåler neddykning ved offroad-brug (indtil 1 m vanddybde i op til 2 timer), IP X9K og IP 6K7
- Med lysstærke højeffekt-LED'er
- Effektiv bortledning af varme fra LED-elektronikken i kraft af lygtehusets varmeledende plastmateriale
- Multivolt: 9 – 33 volt
- ECE-typegodkendt (ECE-R149 fjernlys, ECE-R148 positionslys, ECE-R10 EMC)
- Indgangseffekt ved 12 V:
  Positionslys 6 W og fjernlys 36 W
- Indgangseffekt ved 24 V:
  Positionslys 6 W og fjernlys 36 W

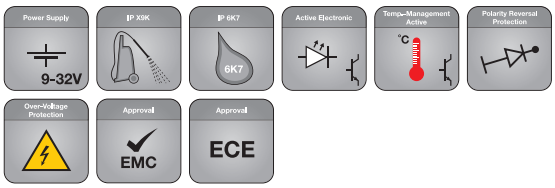

INDHOLD

- Enkeltlygte med 2.500 mm, 3-polet tilslutningsledning (med åbne ender)
- Inkl. holdersæt
- Fastmonterede LED-lyskilder

PROGRAMOVERSIGT

LED Light Bar 470 PO, Multivolt 12/24 V, 36 W	
Med universalholder	
LED-fjernlyslygte (ECE Ref. 25)	**1FJ 958 140-001**

LED LIGHT BAR 470 PO MED UNIVERSALHOLDER

- Inklusiv universalholdersæt (leveres også som reservedel 8HG 958 139-841)
- Trinløst indstillelig i alle monteringspositioner
- Beregnet til stående og hængende montering samt montering på flader i alle vinkler
- Kompakt udformning og mange forskellige monteringsmuligheder
- Med boreskabelon for nem montering
- Vægt: 900 g

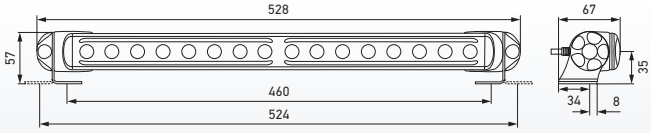

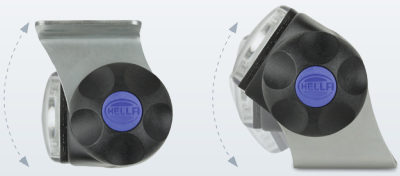

Trinløs vinkelindstilling

LYSFORDELING

LED Light Bar 470 PO, LED-fjernlyslygte med referencetal 25

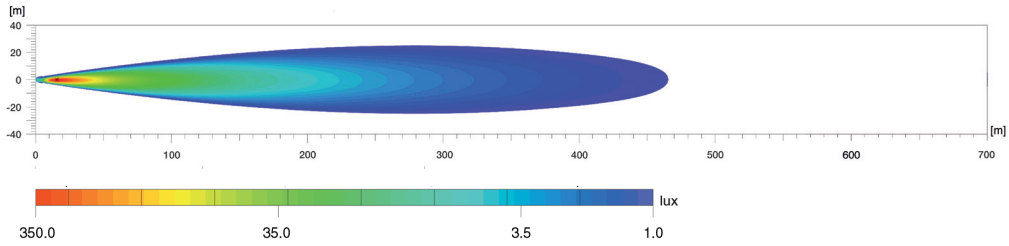

Lux er enheden for lysstyrke.
Den angiver den lysstrøm, der udgår fra lyskilden og rammer en given flade. For eksempel bør en kontorarbejdsplads være belyst med mindst 500 lux, og ved 1 lux kan det menneskelige øje stadig læse en avis uden problemer. Værdierne under lux-skalaen angiver, hvor den pågældende lysstyrke i lysfordelingsdiagrammerne nås.

Referencetal (ref.)
Referencetallet (ref.) er en værdi, som gælder for fjernlyslygter. Iht. ECE-regulativer må det samlede referencetal ikke overskride en maksimal værdi på 100 pr. køretøj. Det findes ved at sammenlægge værdierne for de to normale fjernlys (højre og venstre forlygte) med værdierne for ekstra fjernlyslygter. Værdien er anført på godkendte lygters lygteglas.

TILBEHØR*
HOLDER TIL DOBBELTMONTERING

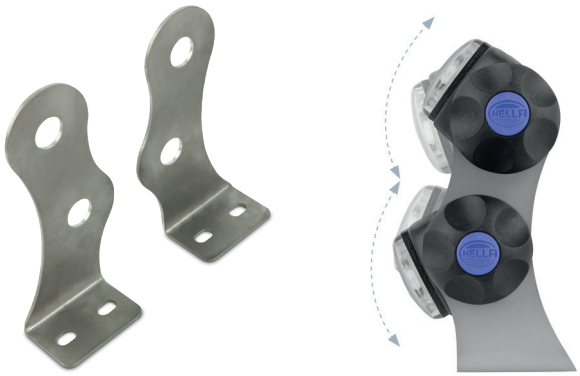

Monteringsbeslagene muliggør trinløs indstilling af lysfordelingen.

INDHOLD

2 x rustfri vinkelbeslag til dobbeltmontering
(til montering af 2 LED Light Bars med universalholder)

8HG 958 128-811

SAMLEBESLAG

Samlebeslagssættet forenkler vandret montering af flere LED Light Bars med præcis indstilling uden niveauforskelle.

INDHOLD

2 x samlebeslag (plast)
1 x M8 (20 mm) rustfri bolt

8HG 958 139-881

* Tilbehøret kan ikke benyttes på steder, hvor ECE-regler gælder.

www.hella.com/eliver

Oplev lys.
Ekstralygter fra HELLA. Det rigtige lys til alle opgaver. Test det online nu!

www.hella.com/upc **www.hella.com/truck** **www.hella.com/offroad** **www.hella.com/eliver**

© HELLA GmbH & Co. KGaA, Lippstadt J01688/08.20 Der tages forbehold for saglige og prismæssige ændringer.